

แปลน 1:20

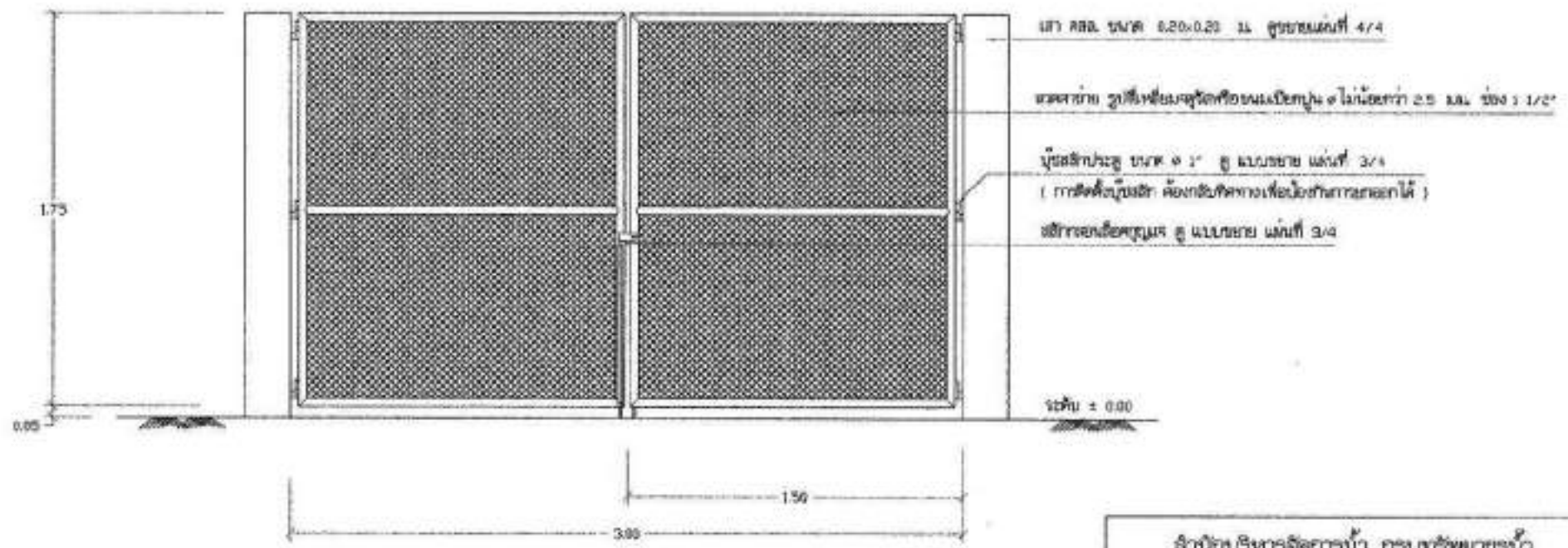

รูปด้านหน้า 1:20

สำนักบริหารจัดการน้ำ กรมชลประทาน				
ป้ายการประจำ ชั่ว ประช				
ออกแบบ	รศ.ช. โสภะ	เขียน	<i>[Signature]</i>	เชก
เขียน	รศ. โสภะ	ตรวจ	<i>[Signature]</i>	เชก
ตรวจ / อนุมัติ	คุณสม วิชาญ / คุณ ภูมิ	อนุมัติ	<i>[Signature]</i>	
วันที่อนุมัติ	แบบที่ ๑๐๑			
แบบที่	๑๐๐๑	แผ่น	1/4	

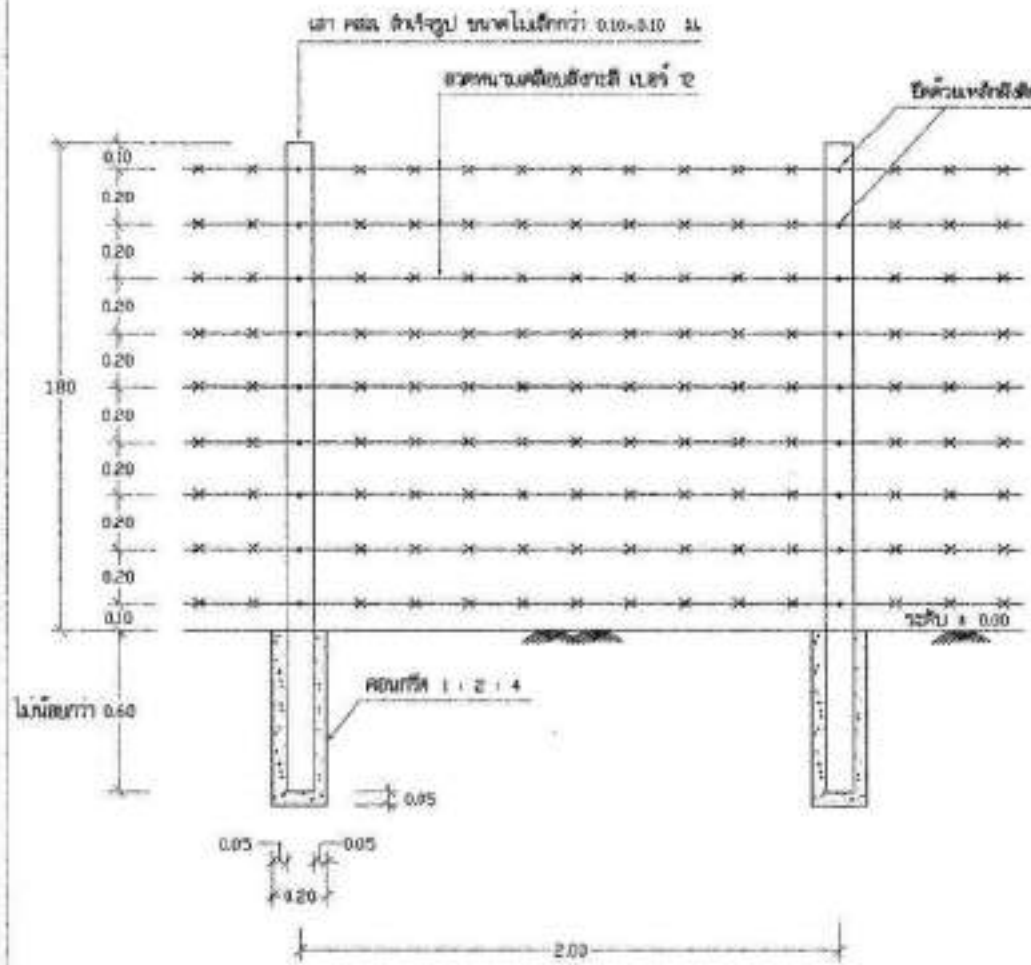

รูปตัดหน้าเสาและคาน 1:20

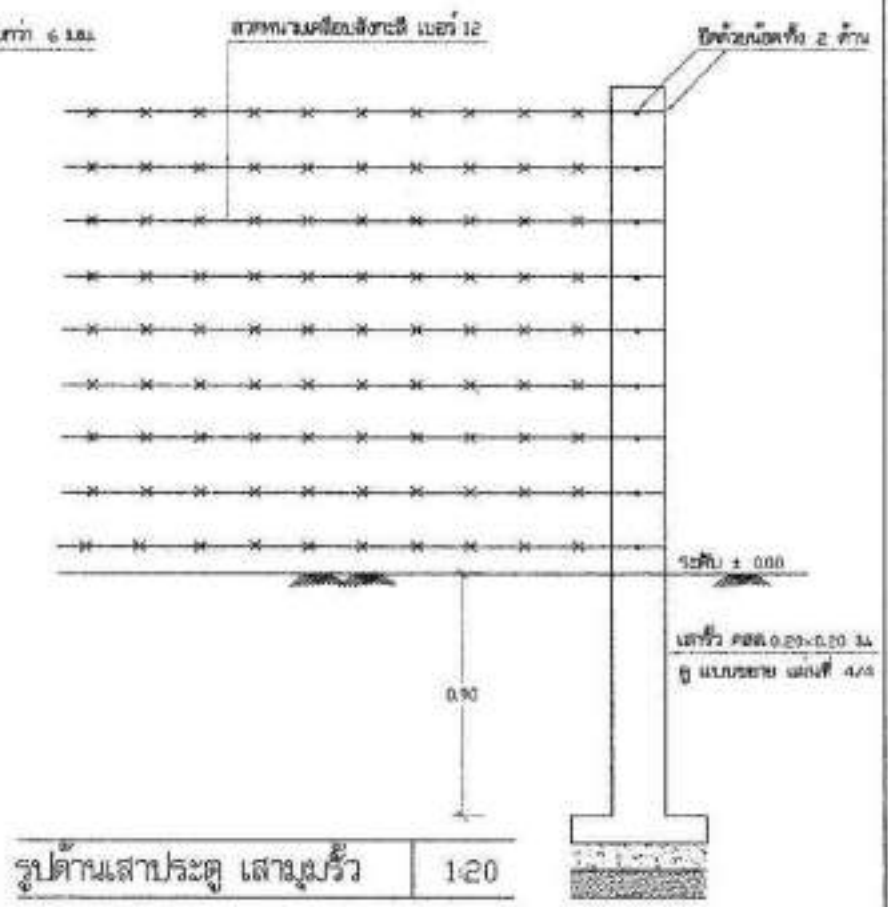

รูปตัดหน้าเสาและคาน เสาสูง 0.90 ม. 1:20

สำนักบริหารจัดการน้ำ กรมชลประทาน				
บ้านการประปา ชีว ประดู				
สถาปนิก	ชชช. โสภณ	เขียน		ชชช.
วิศวกร	ชชช. โสภณ	ตรวจ		ชชช.
สำรวจ / ปรึกษา	ชชช. โสภณ / ชชช. โสภณ	อนุมัติ		ชชช.
เปลี่ยนแปลง	แบบครั้งที่ ๑๑๑			
แบบครั้งที่	๑๑๑๑	แผ่นที่	๒/๔	

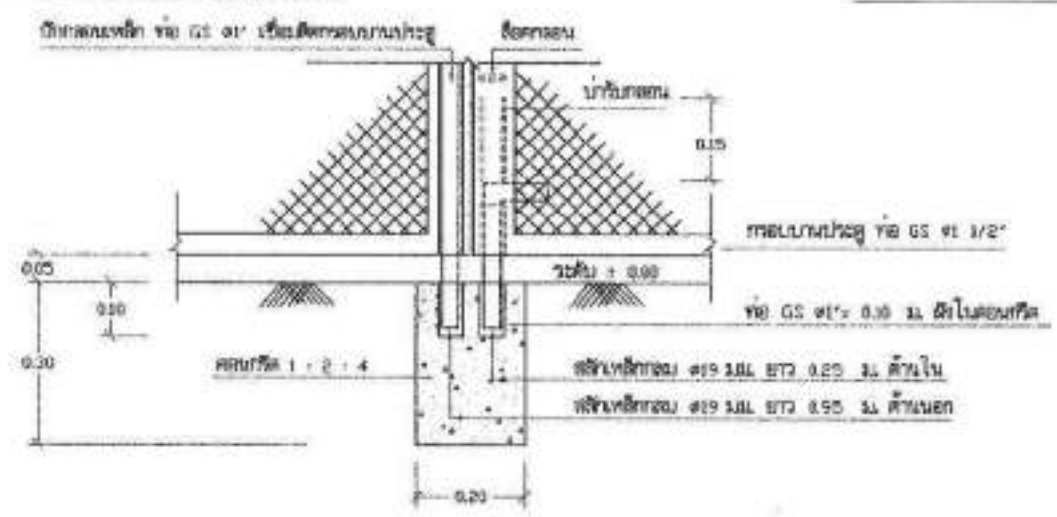
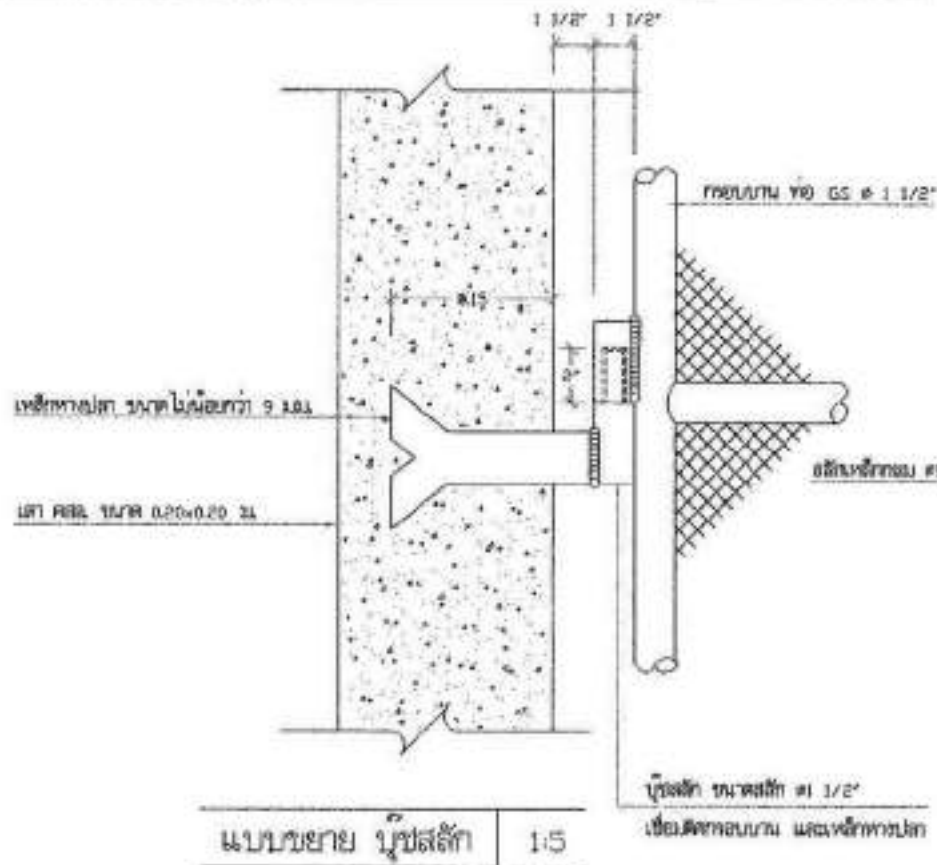

สำนักบริหารจัดการน้ำ กรมทรัพยากรน้ำ				
ป้ายการประปา รัง ประดู				
เลขหมาย				
ออกแบบ	กชณ โทษง	เขียน	กชณ	กชณ
เขียนแบบ	กชณ โทษง	ตรวจ	กชณ	กชณ
ขนาด / ปริมาณ	ขนาดตาม มาตรฐาน / ตาม วิศวกร	ผู้เขียน		
ปริมาณงานก่อสร้าง	ประมาณค่า 400	ผู้เขียน		
หมายเลข	00000	แผ่นที่	1/4	

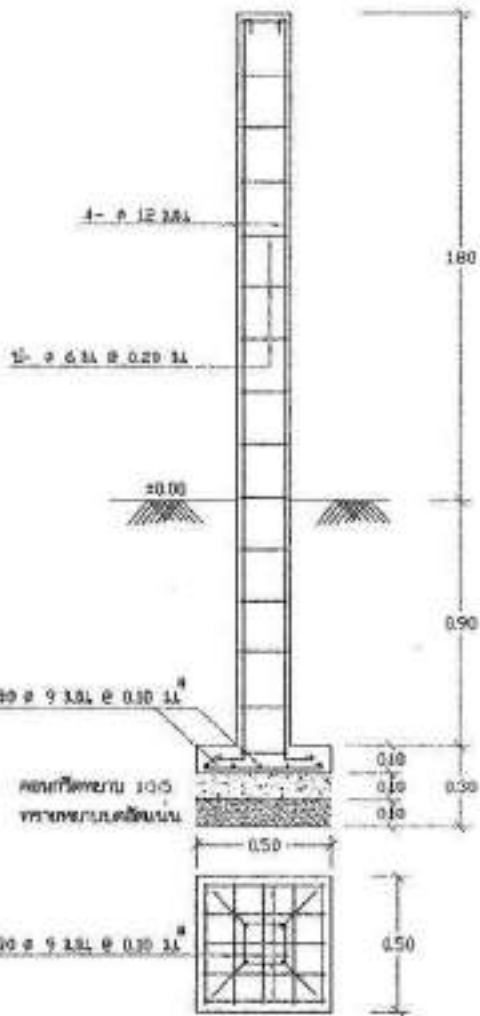
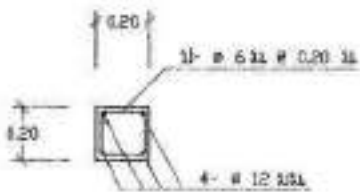

แบบขยาย การเสริมเหล็กเสาประตูละเสาอุโมงค์ 1:20

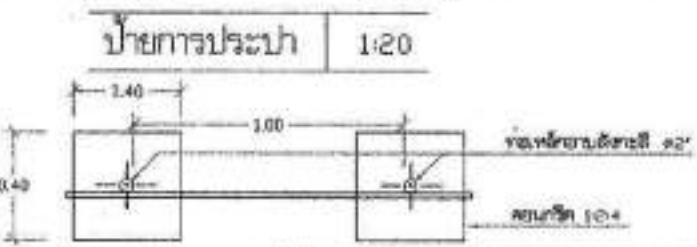
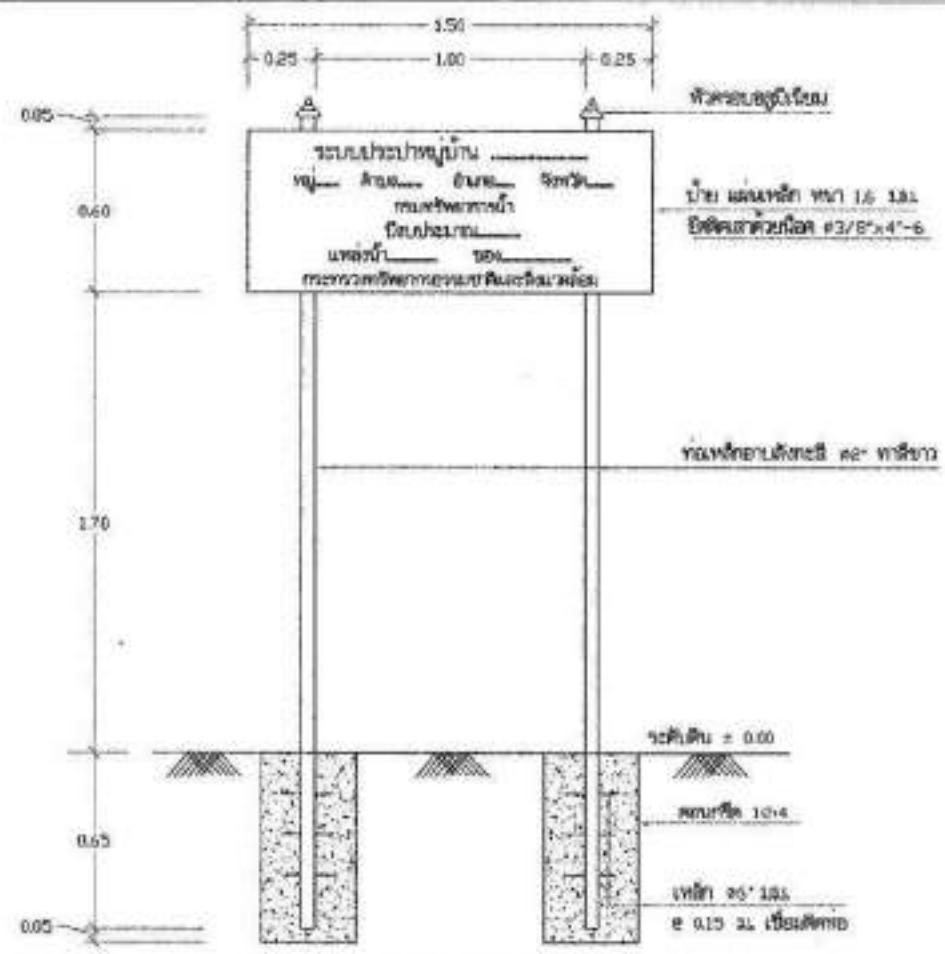

แปลน 1:20

สำนักงานบริหารจัดการน้ำ กรมชลประทาน			
ป้ายการประปา ชั่ว ปวงสุ			
ออกแบบ	พชช โสภณ	เขียน	พชช โสภณ
ตรวจสอบ	พชช โสภณ	อนุมัติ	พชช โสภณ
ราคา / วัสดุ	ดูตาม ราคากลาง / ตาม วัสดุ	 วิศวกร	
บริษัท/บริษัท	แบบร่างที่ ๕๐๐		
แบบร่าง	วันที่ ๕/๕		

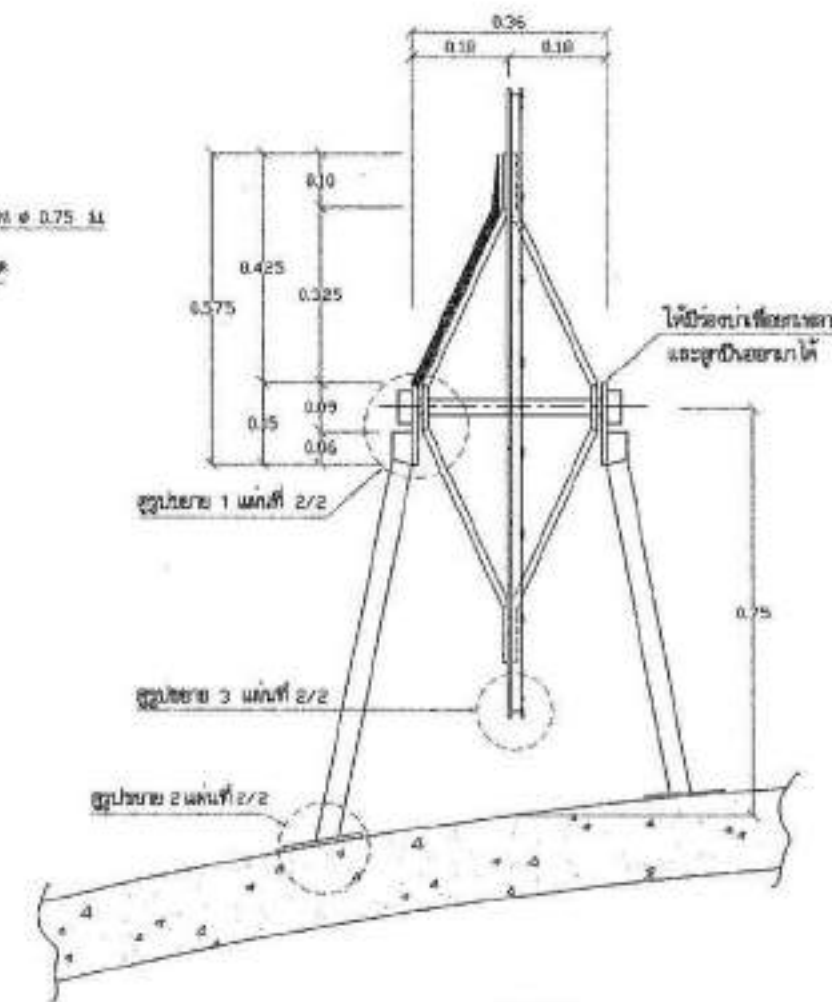
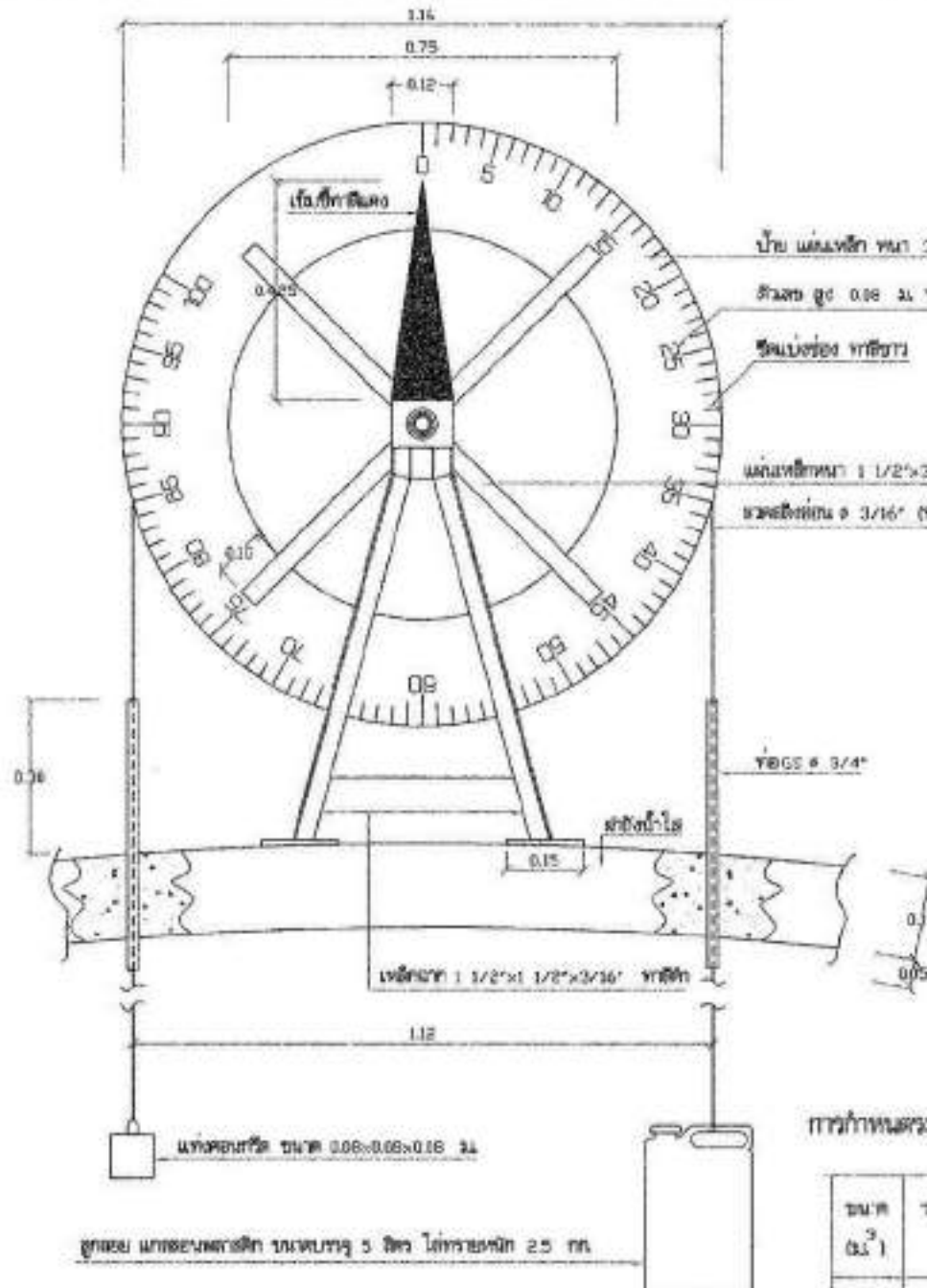

การกำหนดระยะเวลาในการเขียนแผ่นป้ายบอกระดับน้ำในถัง

ขนาด (ม. ³)	ระยะเวลาการเขียน (ชม.)	ระยะเวลา (ชม.)	
		1 ชม.	5 ชม.
100	300.00	3.00	15.00

สำนักบริหารจัดการน้ำ กรมทรัพยากรน้ำ

ป้ายบอกระดับน้ำในถังน้ำใส

ออกแบบ	กชิต ไชยทอง	เขียน	กชิต ไชยทอง	ตรวจ	กชิต ไชยทอง
เขียนแบบ	กชิต ไชยทอง	พิมพ์	กชิต ไชยทอง	ตรวจ	กชิต ไชยทอง
ควบคุม / ปรึกษา	สุวิมล ทรัพย์ / สุวิมล ทรัพย์	พิมพ์	กชิต ไชยทอง	ตรวจ	กชิต ไชยทอง
บริษัท/หน่วยงาน	กรมทรัพยากรน้ำ	แผ่นที่	1/2	วันที่	1/2

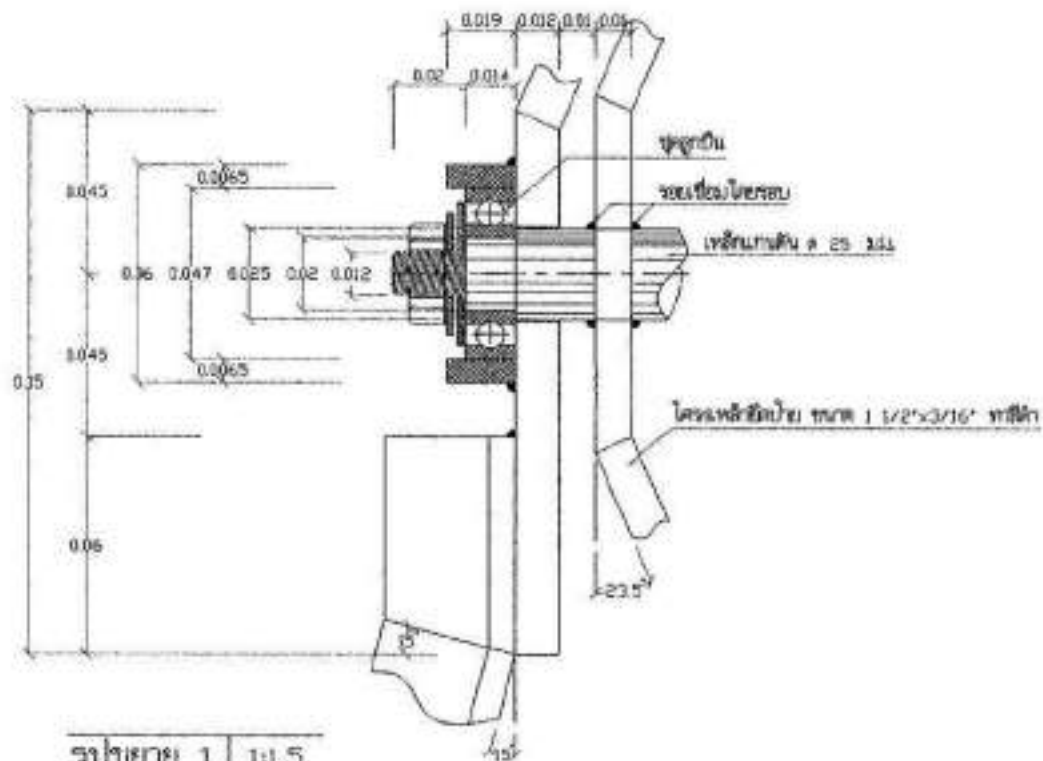

รูปขยาย 1 | 1:1.5

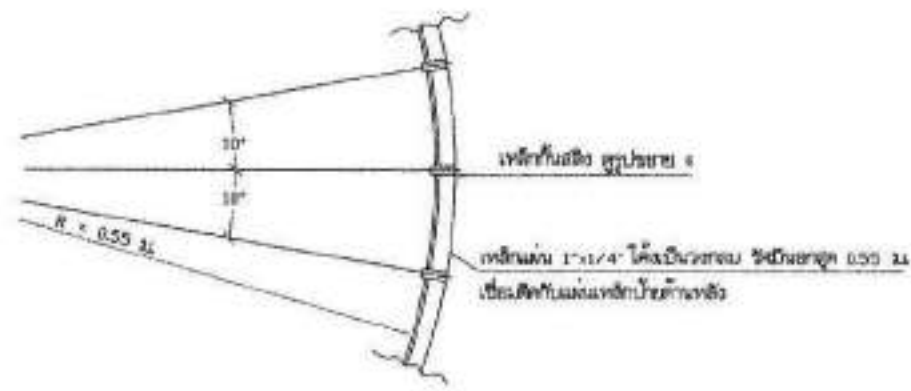

รูปขยาย 3 | 1:5

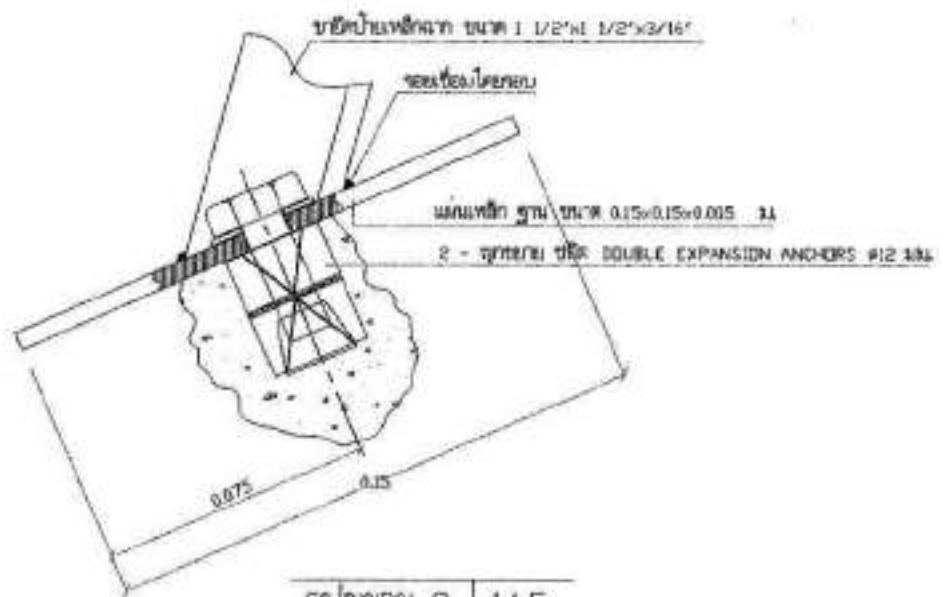

รูปขยาย 2 | 1:1.5

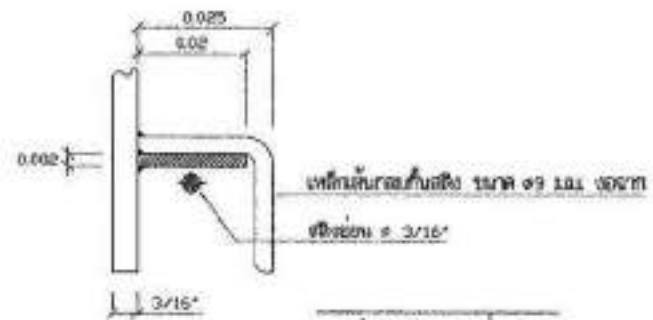

รูปขยาย 4 | 1:1

สำนักงานบริหารจัดการน้ำ กรมชลประทาน				
ป้ายบอกระดับน้ำในตังน้ำใส				
ออกแบบ	นศท. โสภณ	เขียน	นศท. โสภณ	เชก
ตรวจสอบ	จ. โสภณ	อนุมัติ	นศท. โสภณ	นศท.
ตรวจ / ปรึกษา	นายสมชาย วัฒนศิริ / นายสมชาย วัฒนศิริ	อนุมัติ	นายสมชาย วัฒนศิริ	นายสมชาย วัฒนศิริ
บริษัทช่างโยธา	นายสมชาย วัฒนศิริ	นายสมชาย วัฒนศิริ		
นายสมชาย วัฒนศิริ	นายสมชาย วัฒนศิริ	วันที่	2/8	



แบบมาตรฐานกรมทรัพยากรน้ำ

โครงการ ก่อสร้างระบบประปาหมู่บ้านแบบ
บาดาลขนาดใหญ่ฯ บ้านดอน หมู่ที่ ๓

สถานที่ หมู่ที่ ๓ ตำบลคอนทราย
อำเภอปากพะยูน จังหวัดพัทลุง

แผ่นที่ / จำนวน

(ลงชื่อ).....เขียนแบบ
(นายพรหมมิน อัดตะ)
ตำแหน่ง นายช่างโยธาชำนาญงาน

(ลงชื่อ).....ตรวจสอบ
(นายนิพัทธ์ คงขวัญ)
ตำแหน่ง ผู้อำนวยการกองช่าง

(ลงชื่อ).....เห็นชอบ
(นางนิชากร แก้วจันทร์)
ตำแหน่ง ปลัดเทศบาล

(ลงชื่อ).....อนุมัติ
(นายมานพ ช่วยมณี)
นายกเทศมนตรีตำบลคอนทราย

โครงการก่อสร้างของเทศบาลตำบลคอนทราย

ชื่อโครงการ

ปริมาณงาน

ราคากลางค่าก่อสร้าง.....บาท วงเงินค่าก่อสร้างที่ลงนามในสัญญาจ้าง.....บาท

วันเริ่มสัญญา..... วันสิ้นสุดสัญญา.....เป็นระยะเวลา.....วัน

ผู้รับจ้าง.....

กรรมการตรวจการจ้าง

ผู้ควบคุมงาน.....

1.ประธาน
2.กรรมการ
3.กรรมการ
4.กรรมการ
5.กรรมการ

2.40

รายละเอียดประกอบ

แบบมาตรฐานสำหรับโครงการของเทศบาลตำบล

1. เสาค้ำ พื้นป้าย ทาสีเขียวทั้งสองด้าน ใช้สีน้ำมัน ก่อนทาสีจริงให้ทาสีกันสนิมก่อนสองครั้ง
2. ตัวหนังสือสีขาวขนาดกำหนดตามความเหมาะสม ข้อความตามแบบกำหนด
3. แผ่นเหล็กขนาดกว้าง 1.20 เมตร ยาว 2.40 เมตร
4. จุดก่อสร้างป้าย กำหนดตามความเหมาะสมให้สามารถมองเห็นชัดเจน



แบบมาตรฐานกรมทรัพยากรน้ำ

โครงการ ก่อสร้างระบบประปาหมู่บ้านแบบ
บาดาลขนาดใหญ่ฯ บ้านคอน หมู่ที่ ๓

สถานที่ หมู่ที่ ๓ ตำบลคอนทราย
อำเภอปากพะยูน จังหวัดพัทลุง

แผ่นที่ / จำนวน

(ลงชื่อ).....เขียนแบบ
(นายพรหมมิน อัดตะ)
ตำแหน่ง นายช่างโยธาชำนาญงาน

(ลงชื่อ).....ตรวจสอบ
(นายนิพนธ์ คงขวัญ)
ตำแหน่ง ผู้อำนวยการกองช่าง

(ลงชื่อ).....เห็นชอบ
(นางนิษากร แก้วจันทร์)
ตำแหน่ง ปลัด ทด. ดอนทราย

(ลงชื่อ).....อนุมัติ
(นายมานพ ช่วยเมณี)
นายกเทศมนตรีตำบลคอนทราย

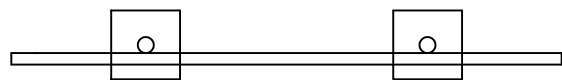

รูปแปลน
SCALE 1 : 25

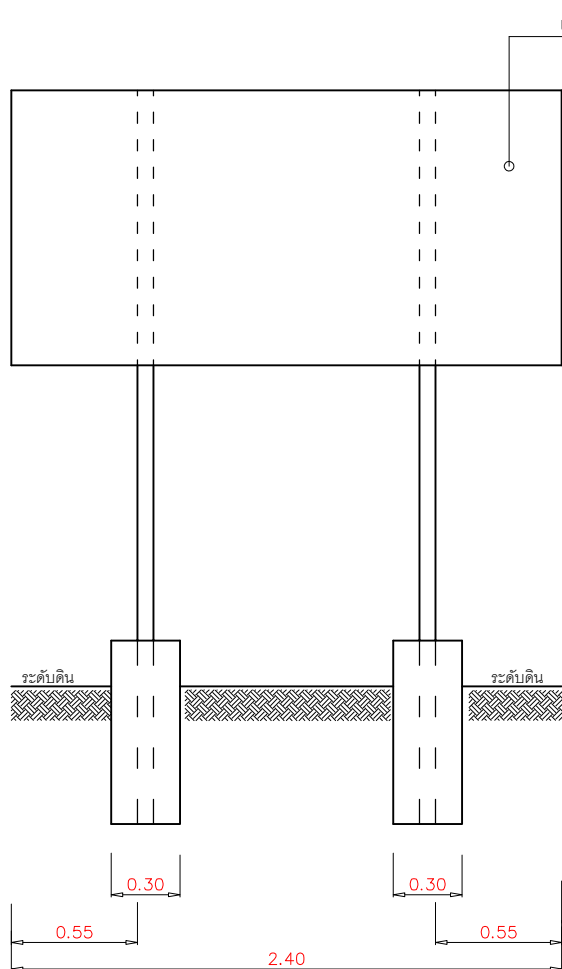

รูปด้านหน้า
SCALE 1 : 25

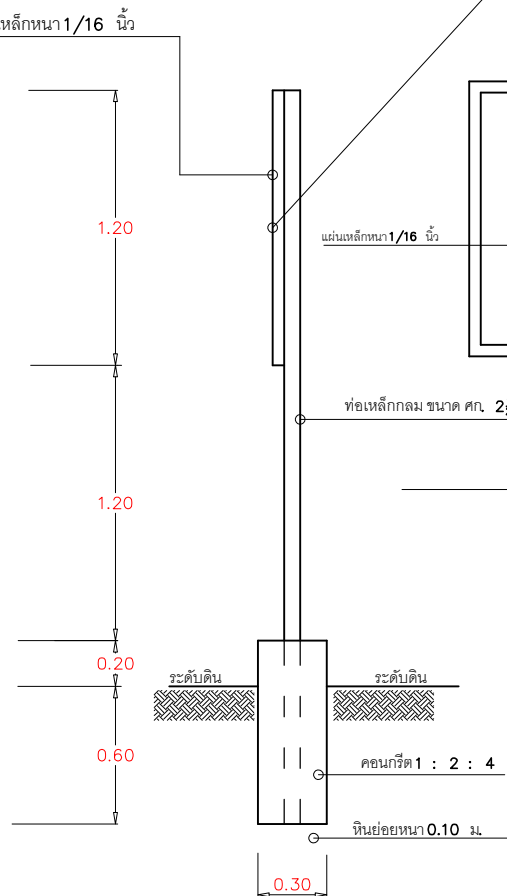

รูปด้านข้าง
SCALE 1 : 25

เหล็ก □ 1 x 1 นิ้ว เชื่อมติดแผ่นเหล็ก

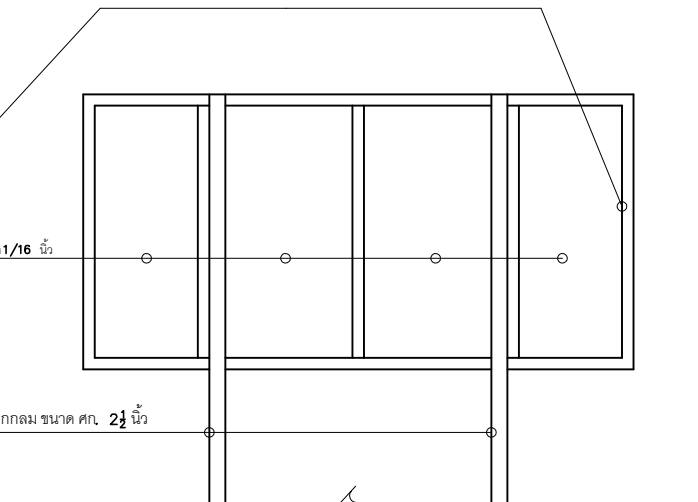

รูปด้านหลัง
SCALE 1 : 25

รายการประกอบแบบ

1. เสา, พื้นบ้าย ทาสีเขียวทั้งสองด้าน ใช้สีน้ำมัน
2. ตัวหนังสือสีขาว ขนาดกำหนดตามความเหมาะสม ข้อความตามที่แบบกำหนด
3. แผ่นเหล็ก ขนาด กว้าง 1.20 เมตร ยาว 2.40 เมตร

หมายเหตุ

- จุดก่อสร้างกำหนดตามความเหมาะสมให้สามารถมองเห็นได้ชัดเจน
- ก่อนทาสีจริง ให้ทาสีกันสนิมก่อน 2 ครั้ง

แบบแปลนป้ายเทศบาลตำบลคอนทราย